Jahrgang 19 Freitag, den 8. Dezember 2023 Nummer 12

Amtsblatt der Stadt Mansfeld

Weihnachtsgrüße

Weihnachtslied

Vom Himmel in die tiefsten Klüfte
Ein milder Stern herniederlacht;
Vom Tannenwalde steigen Düfte
Und hauchen durch die Winterlüfte,
Und kerzenhelle wird die Nacht.
Mir ist das Herz so froh erschrocken,
Das ist die liebe Weihnachtszeit!
Ich höre fernher Kirchenglocken
Mich lieblich heimatlich verlocken
In märchenstille Herrlichkeit.
Ein frommer Zauber hält mich wieder,
Anbetend, staunend muss ich stehn;
Es sinkt auf meine Augenlider
Ein goldner Kindertraum hernieder,
Ich fühl's, ein Wunder ist geschehn.

Theodor Storm

**Im Namen
der Stadträte der Stadt Mansfeld
sowie aller Ortsbürgermeisterinnen,
Ortsbürgermeister und Ortsvorsteher
wünsche ich Ihnen ein
besinnliches Weihnachtsfest
sowie ein glückliches und
gesundes neues Jahr 2024**

*Andreas Koch
Bürgermeister*

©Yasonya - stock.adobe.com

PA sgmll HH

Amtlicher Teil

Stadt Mansfeld

Mitteilungen

Mitteilungen Wasserverband „Südharz“

Auskünfte über gefasste Beschlüsse entnehmen Sie bitte dem Amtsblatt der Stadt Sangerhausen „Sangerhäuser Nachrichten“ oder dem Internetauftritt des Wasserverbandes „Südharz“ unter www.wasser-suedharz.de (Der Verband/ Amtliches Mitteilungsblatt).

Ausschreibungen

Stellenausschreibung Klimaschutzmanager (m/w/d)

Am Klimaschutz kommt keiner mehr vorbei und wir brauchen jemanden, der sich damit auskennt.
Die Stadt Mansfeld sucht eine/n Klimaschutzmanager (m/w/d)
Die Wochenarbeitszeit beträgt 39,0 Stunden (Vollzeit). Die Entgeltzahlung erfolgt nach dem Tarifvertrag für den öffentlichen Dienst (TVöD), Entgeltgruppe 10. Die Stelle kann ab sofort befristet für die Dauer von 24 Monaten besetzt werden.
Die Stadt Mansfeld ist eine Einheitsgemeinde mit insgesamt 15 Ortsteilen. Das Gemeindegebiet umfasst die Flächengröße von ca. 143 km² und hat ca. 8.500 Einwohner. Auf Sie warten interessante Menschen in unserer Stadtverwaltung und auch in den geschichtsträchtigen Ortsteilen. Die Entwicklung eines Klimaschutzkonzeptes stellt für die Stadt Mansfeld die Möglichkeit dar, die gesteckten Ziele des Klimaschutzes aufzunehmen und mit den zu planenden Projekten erfolgreich umzusetzen. Dazu benötigen wir Ihre Unterstützung. Ihren Arbeitsplatz würden Sie in den Gebäuden der Stadtverwaltung Mansfeld, Lutherstraße 9 einnehmen.

Als Klimamanager (m/w/d) haben Sie bei uns die folgenden Aufgaben:

- Entwicklung eines Klimaschutzkonzeptes und Umsetzung von Klimaschutzprojekten
- Beratung und Zusammenarbeit mit den verschiedenen Fachbereichen innerhalb der Verwaltung bei klimarelevanten Entscheidungsprozessen
- Planung und Durchführung von Veranstaltungen und Kampagnen sowie Öffentlichkeitsarbeit und Klimaschutzkommunikation (Internet, Print)
- Planung interner Weiterbildungen zum Thema Klimaschutz
- Akquise, Berichtswesen und Abrechnung von Fördermitteln

Folgende Fähigkeiten treffen auf Sie zu:

- abgeschlossenes Hochschulstudium ***oder*** vergleichbare Erfahrungen in der Fachrichtung Umweltschutz, Energiewirtschaft, eines Ingenieurwesens ***oder*** einem vergleichbarem Fachgebiet. Gleichwertige Qualifikationen durch Berufserfahrung oder Fortbildung in den den entsprechenden Themengebieten können ebenfalls anerkannt werden.
- Kenntnisse zu technischen, sozialen und rechtlichen Hintergründen der Energiewende
- Fähigkeiten des strategischen Planens und Selbstorganisation
- kommunikatives Geschick, Bereitschaft sich in neue Themengebiete einzuarbeiten
- erste Erfahrungen in der Planung und Durchsetzung von Klimaschutzprojekten wünschenswert

Wenn Sie jetzt denken: „das klingt richtig gut und passt zu mir“, dann freuen wir uns auf Ihre Bewerbung und auch wenn nicht alle Anforderungen zutreffen, freuen wir uns auf Sie. Bei Fragen zögern Sie nicht, uns anzurufen. Gerne geben wir Auskunft.
Telefon: 034782 87117 (Frau Jäckel) oder 034782 87119 (Herr Sommer).
Bitte schicken Sie Ihre Bewerbungsunterlagen bis zum 31.12.2023 an die
Stadt Mansfeld
Personalabteilung
z. Hd. Frau Jäckel
Lutherstraße 9
06343 Mansfeld
oder gerne auch per E-Mail an bewerbung@mansfeld.eu

IMPRESSUM

Das Amtsblatt der Stadt Mansfeld für die Ortsteile Mansfeld-Lutherstadt, Abberode, Annarode, Biesenrode, Braunschwende, Friesdorf, Großörner, Gorenzen, Hermerode, Möllendorf, Molmerswende, Piskaborn, Ritzgerode, Siebigerode und Vatterode erscheint monatlich und liegt kostenlos für alle Haushalte in den Auslagestellen im Erscheinungsgebiet aus.

- Herausgeber: Stadt Mansfeld, Lutherstr. 9, 06343 Mansfeld
- Verlag und Druck: LINUS WITTICH Medien KG, 04916 Herzberg, An den Steinenden 10, Telefon: 03535 489-0
  Für Textveröffentlichungen gelten unsere Allgemeinen Geschäftsbedingungen.
- Verantwortlich für den amtlichen und nichtamtlichen Teil:
  Der Bürgermeister der Stadt Mansfeld und die Bürgermeister der Ortsteile
- Redaktion: Hauptamt, Telefon 034782 871-0, Telefax: 034782 871-22
  Die in Beiträgen von Vereinen und Verbänden geäußerten Meinungen müssen nicht die Meinung der Redaktion widerspiegeln.
  Die Verantwortlichkeit liegt beim jeweiligen Verfasser.
- Verantwortlich für den Anzeigenteil/Beilagen:
  LINUS WITTICH Medien KG, 04916 Herzberg, An den Steinenden 10,
  vertreten durch den Geschäftsführer ppa. Andreas Barschtipan,
  www.wittich.de/agb/herzberg

Für Anzeigenveröffentlichungen und Fremdbeilagen gelten unsere allgemeinen Geschäftsbedingungen und unsere zz. gültige Anzeigenpreisliste. Für nicht gelieferte Zeitungen infolge höherer Gewalt oder anderer Ereignisse kann nur Ersatz des Betrages für ein Einzelexemplar gefordert werden. Weitergehende Ansprüche, insbesondere auf Schadensersatz, sind ausdrücklich ausgeschlossen.

Informationen

Grundschule Mansfeld
Alte Bergstraße 8a
06343 Mansfeld

Tel/Fax 034782-21247
www.gs-mansfeld.bildung-lsa.de
kontakt@gs-mansfeld.bildung-lsa.de

Zertifiziert 2018 & 2019 & 2023

Anmeldung, der im Schuljahr 2025/ 2026 schulpflichtig werdender Kinder

(einzuschulende Kinder aus Mansfeld, Möllendorf, Siebigerode und Annarode)

Termin der Anmeldung im Sekretariat der Grundschule Mansfeld:

01.02.2024 8.00 Uhr- 11.00 Uhr
16.00 Uhr- 18.00 Uhr

Entsprechend der gesetzlichen Grundlage

- sind alle Kinder, die bis zum 30. Juni 2024 das 5. Lebensjahr vollendet haben anzumelden

- ist das anzumeldende Kind von den Erziehungsberechtigten persönlich vorzustellen, die Geburtsurkunde oder das Familienstammbuch sind vorzulegen

- ist gegebenfalls die Urkunde über die Sorgeerklärung vorzulegen (wenn nur ein Elternteil sorgeberechtigt ist)

Mit freundlichen Grüßen

T. Lehmann
Schulleiter

Informationen aus dem Einwohnermeldeamt zu Alters- und Ehejubiläen

Nach § 50 Abs. 2 BMG werden Auskünfte aus dem Melderegister über Altersjubiläen von Einwohnern, ab dem 70. Geburtstag, danach jeder **fünfte weitere Geburtstag und ab dem 100. Geburtstag jeder folgende Geburtstag** in der Tagespresse bekannt gegeben. Ehejubiläen sind das 50. und jedes weitere Ehejubiläum, wobei hier keine automatische Veröffentlichung in der Presse erfolgt.

Ab sofort ist es nicht mehr möglich, einer Übermittlungssperre **getrennt nach Alters- oder Ehejubiläen** zu widersprechen.
Es wird daher künftig nur noch **eine** Übermittlungssperre für **Alters- und Ehejubiläen** geben.
Für bereits bestehende Übermittlungssperren zu Alters- und Ehejubiläen heißt dies im Folgenden:

Hatten beide oder ein Ehepartner bisher nur eine Sperre für ein Altersjubiläum, so greift diese Sperre jetzt automatisch auch für das Ehejubiläum.
Ist einer Datenübermittlung nur für ein Ehejubiläum widersprochen worden, so sind ab sofort auch beide Ehepartner für das Altersjubiläum gesperrt.
Wir bitten dies künftig zu beachten.
Das Widerspruchsrecht gegen die Veröffentlichung von Alters- und Ehejubiläen bleibt davon unberührt.
Eine Übermittlungssperre kann jederzeit schriftlich oder persönlich im Einwohnermeldeamt der Stadt Mansfeld beantragt oder aufgehoben werden. Kosten entstehen hierfür nicht.
Weitere Übermittlungssperren sind von dieser Änderung **nicht** betroffen.

Mansfeld, im November 2023
Einwohnermeldeamt Stadt Mansfeld

Bekanntmachungen

Bekanntmachung des Beschlusses des Haupt- und Finanzausschusses der Stadt Mansfeld aus der Sitzung am 20.11.2023

Beschluss-Nr. 31-07/23HF:
Der Haupt- und Finanzausschuss der Stadt Mansfeld beschließt die Annahme einer Spende in Höhe von 600,00 € von der Kfz-Service und Pannenhilfe GmbH Ritzgerode, Einetalstraße 1, 06343 Mansfeld.
Die Spende ist zweckgebunden für die Renovierung des Gemeinschaftsraumes des Ortsteiles Ritzgerode einzusetzen.

Bekanntmachung der 1. Phase der Öffentlichkeitsbeteiligung zur Aufstellung eines Lärmaktionsplanes (4. Stufe) der Stadt Mansfeld

Auf Grundlage der Richtlinie 2002/49/EG (Umgebungslärmrichtlinie) und deren Überführung in nationales Recht (§§ 47 a-f BImSchG) sind in Sachsen-Anhalt die Städte und Gemeinden sowohl für die Lärmkartierung von Hauptverkehrsstraßen mit mehr als 3 Millionen Kfz/Jahr (DTV 8.200 Kfz/Tag) als auch die Aufstellung eines Lärmaktionsplanes verpflichtet. Ausgehend vom Zeitpunkt der erstmaligen Erstellung und regelmäßigen Fortschreibung der Lärmkarten in einem 5jährigen Turnus handelt es sich vorliegend um die 4. Stufe (4. Runde). Für die innerhalb des Hoheitsbereichs der Stadt Mansfeld befindlichen Hauptverkehrsstraßen, die ein entsprechendes Verkehrsaufkommen aufweisen, wurden nach neu vorgegebenen Berechnungsvorschriften strategische Lärmkarten ausgefertigt.
Der entsprechende Ergebnisbericht Umgebungslärmkartierung Stufe 4 an Hauptverkehrsstraßen in Sachsen-Anhalt in der Stadt Mansfeld wird vom 15.12.2023 bis einschließlich 31.01.2024 öffentlich ausgelegt.

Ort der öffentlichen Auslegung:
Stadt Mansfeld, Lutherstraße 9, 06343 Mansfeld / Gebäude Bauverwaltung, 1. OG, Zimmer 1

Zeiten der öffentlichen Auslegung:

Dienstags	9:00 Uhr – 12:00 Uhr und 13:00 Uhr bis 18:00 Uhr
Donnerstags	9:00 Uhr – 12:00 Uhr und 13:00 Uhr bis 15:00 Uhr
Freitags	9:00 Uhr – 12:00 Uhr

und außerhalb dieser Zeiten nach telefonischer Anmeldung unter 034782/87141.

Der Ergebnisbericht ist außerdem auf der Internetseite der Stadt Mansfeld unter
www.mansfeld.eu/Bürgerservice/Bekanntmachungen und auf der Internetseite des Landesamtes für Umweltschutz Sachsen-Anhalt https://lau.sachsen-anhalt.de/luft-klima-laerm/immissionsschutz-luftqualitaet-physikalische-einwirkungen/physikalische-einwirkungen/laerm/laermminderungsplanung/aktuelles-zur-4stufe-der-laermaktionsplanung/hauptverkehrsstrassen-2022 einzusehen. Es ergeht der Hinweis, dass aufgrund der geänderten Berechnungsvorschriften der Vergleich mit Ergebnissen der vorhergehenden Stufen nicht gegeben ist.
Auf die Ergebnisse der strategischen Lärmkarten aufbauend erfolgt die Ausfertigung einer Entwurfsfassung für einen Lärmaktionsplan. Das Ziel der Planung ist es, die Lärmsituation in der Stadt Mansfeld zu ermitteln und zu beurteilen sowie gegebenenfalls Strategien und Maßnahmen zur Lärmminderung beziehungsweise Vorkehrungen zum Schutz identifizierter ruhiger Gebiete zu prüfen und festzulegen. Sie haben bis zum 31.01.2024 die Möglichkeit schriftlich – entweder postalisch an Stadt Mansfeld, Lutherstraße 9, 06343 Mansfeld oder per E-Mail an info@mansfeld.eu - Stellung zu den Lärmkartierungsergebnissen zu nehmen sowie Hinweise und Anregungen zur Lärmaktionsplanung zu geben. Die Mitteilungen werden ausgewertet und bei der Planentwurfserstellung mit einbezogen. Im Rahmen einer 2. Phase der Öffentlichkeitsbeteiligung erhalten Sie wiederum die Gelegenheit sich zum ausgefertigten Entwurf des Lärmaktionsplanes zu äußern. Die Termine der 2. Phase der Öffentlichkeitsbeteiligung werden in einer gesonderten Bekanntmachung mitgeteilt.

Ergebnisbericht Umgebungslärmkartierung Stufe 4 an Hauptverkehrsstraßen in Sachsen-Anhalt in der Stadt Mansfeld

1. Kartierungsumfang für die Stadt Mansfeld

Innerhalb des Hoheitsbereichs der Stadt Mansfeld liegen folgende Hauptverkehrsstraßen, die eine durchschnittliche tägliche Verkehrsstärke (DTV) von mindestens 8.200 Kfz/24h (3 Mio. Kfz/Jahr) aufweisen:

Tabelle 1: Kartierungsumfang für die Stadt Mansfeld

Hauptverkehrsstraßen	Gesamtlänge [in km]
B180	**3,43**

2. Ergebnisdarstellung

Für eine detaillierte Beschreibung der methodischen Vorgehensweise zur Ermittlung der Grundlagendaten wird an dieser Stelle auf den Abschluss Bericht zu den Hauptverkehrsstraßen verwiesen.

2.1 Strategische Lärmkarten

In der Anlage sind die Lärmkarten mit einem Ausschnitt der Stadt Mansfeld in den Lärmindizes L_{DEN} und L_{NIGHT} dargestellt.

2.2 Angaben über die geschätzte Zahl der Menschen innerhalb der Isophonen-Bänder (gemäß 34.BImSchV § 4, Abs. 4)

In der nachfolgenden Tabelle sind die Angaben über die geschätzte Zahl der Menschen, die in Gebieten wohnen, die innerhalb der Isophonen-Bänder (gemäß 34. BImSchV § 4, Abs. 4) liegen, dargestellt:

Tabelle 2: Angaben über die geschätzte Zahl der Menschen im Tag-Abend-Zeitraum L_{DEN}

L_{DEN} in dB(A)	ab 55-59	ab 60-64	ab 65-69	ab 70-74	ab 75
Anzahl Betroffener Straßenverkehr	**3**	**0**	**0**	**0**	**0**

Tabelle 3: Angaben über die geschätzte Zahl der Menschen im Nachtzeitraum L_{Night}

L_{Night} in dB(A)	ab 45-50	ab 50-54	ab 55-59	ab 60-64	ab 65-69	ab 70
Anzahl Betroffener Straßenverkehr	**3**	**0**	**0**	**0**	**0**	**0**

2.3 Lärmbelastete Flächen, Wohnungen, Schulen und Krankenhäuser

In der nachfolgenden Tabelle sind die Angaben über lärmbelastete Flächen sowie über die geschätzte Zahl der Wohnungen, Schulen und Krankenhäuser in diesen Gebieten, dargestellt:

Tabelle 4: Angaben über lärmbelastete Flächen, Wohnungen, Schulen und Krankenhäuser

L_{DEN} in dB(A)	>55	>65	>75
Fläche/km²	**2,18**	**0,41**	**0,09**
Wohnungen/Anzahl	**1**	**0**	**0**
Schulgebäude/Anzahl	**0**	**0**	**0**
Krankenhausgebäude/Anzahl	**0**	**0**	**0**

2.4 Angaben über die geschätzte Zahl von gesundheitsschädlichen Auswirkungen

Die Angaben zur geschätzten Anzahl von Fällen ischämischer Herzkrankheiten (Erkrankungen der Herzkranzgefäße), starker Belästigung oder starker Schlafstörung aufgrund der Umgebungslärmbelastung in einem Gebiet sind aus epidemiologischen Forschungsergebnissen abgeleitete statistische Größen, die nach den Vorgaben der Richtlinie (EU) 2020/367 berechnet werden. Die tatsächliche Anzahl realer Fälle in einem bestimmten Gebiet wird hierdurch nicht abgebildet.

Tabelle 5: Angaben über die geschätzte Zahl von gesundheitsschädlichen Auswirkungen

	Fälle ischämischer Herzkrankheiten	**Fälle starker Belästigung**	**Fälle starker Schlafstörung**
Anzahl Betroffener	**0**	**0**	**0**

3. Angaben über den Ersteller

Die Lärmkartierung der 4. Stufe an den Hauptverkehrsstraßen im Land Sachsen-Anhalt wurde in Zusammenarbeit mit dem Landesamt für Umweltschutz Sachsen-Anhalt erstellt durch:

MÖHLER+PARTNER INGENIEURE AG
Fanny-Zobel-Str. 9 D-12435 Berlin www.mopa.de
T +49 30 8145421-0 F +49 30 8145421-99 info@mopa.de

Möhler + Partner Ingenieure AG
Fanny-Zobel-Straße 9
D-12435 Berlin
T +49 30 8145421 – 0
F +49 30 8145421 – 99
berlin@mopa.de
www.mopa.de

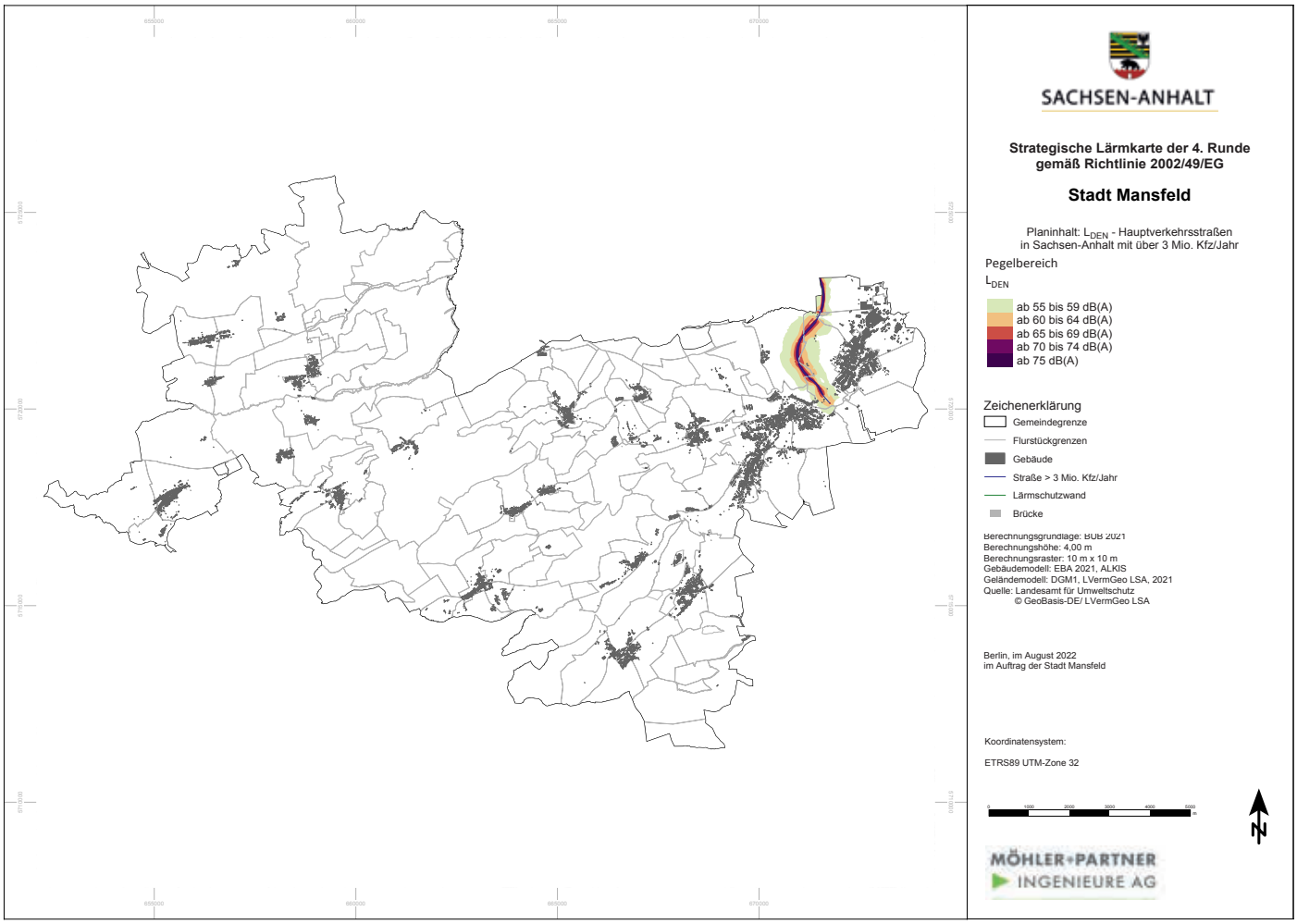
SACHSEN-ANHALT
Strategische Lärmkarte der 4. Runde
gemäß Richtlinie 2002/49/EG
Stadt Mansfeld
Planinhalt: L_{DEN} - Hauptverkehrsstraßen
in Sachsen-Anhalt mit über 3 Mio. Kfz/Jahr
Pegelbereich
L_{DEN}
ab 55 bis 59 dB(A)
ab 60 bis 64 dB(A)
ab 65 bis 69 dB(A)
ab 70 bis 74 dB(A)
ab 75 dB(A)
Zeichenerklärung
Gemeindegrenze
Flurstückgrenzen
Gebäude
Straße > 3 Mio. Kfz/Jahr
Lärmschutzwand
Brücke
Berechnungsgrundlage: BUB 2021
Berechnungshöhe: 4,00 m
Berechnungsraster: 10 m x 10 m
Gebäudemodell: EBA 2021, ALKIS
Geländemodell: DGM1, LVermGeo LSA, 2021
Quelle: Landesamt für Umweltschutz
© GeoBasis-DE/ LVermGeo LSA
Berlin, im August 2022
im Auftrag der Stadt Mansfeld
Koordinatensystem:
ETRS89 UTM-Zone 32
N
MÖHLER+PARTNER
INGENIEURE AG

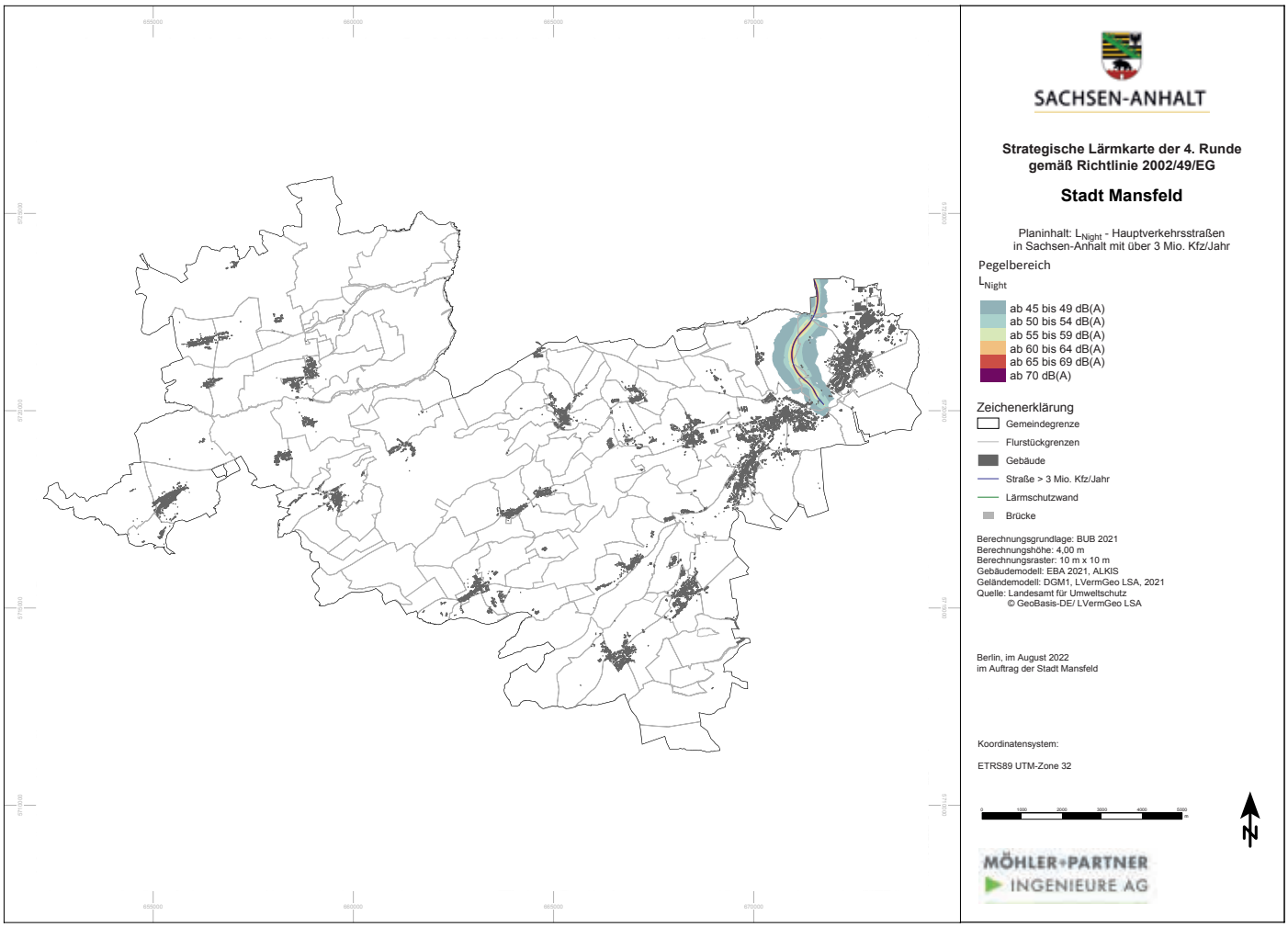
SACHSEN-ANHALT
Strategische Lärmkarte der 4. Runde
gemäß Richtlinie 2002/49/EG
Stadt Mansfeld
Planinhalt: L_{Night} - Hauptverkehrsstraßen
in Sachsen-Anhalt mit über 3 Mio. Kfz/Jahr
Pegelbereich
L_{Night}
ab 45 bis 49 dB(A)
ab 50 bis 54 dB(A)
ab 55 bis 59 dB(A)
ab 60 bis 64 dB(A)
ab 65 bis 69 dB(A)
ab 70 dB(A)
Zeichenerklärung
Gemeindegrenze
Flurstückgrenzen
Gebäude
Straße > 3 Mio. Kfz/Jahr
Lärmschutzwand
Brücke
Berechnungsgrundlage: BUB 2021
Berechnungshöhe: 4,00 m
Berechnungsraster: 10 m x 10 m
Gebäudemodell: EBA 2021, ALKIS
Geländemodell: DGM1, LVermGeo LSA, 2021
Quelle: Landesamt für Umweltschutz
© GeoBasis-DE/ LVermGeo LSA
Berlin, im August 2022
im Auftrag der Stadt Mansfeld
Koordinatensystem:
ETRS89 UTM-Zone 32
N
MÖHLER+PARTNER
INGENIEURE AG

Nachruf

Wir nehmen traurig Abschied von Frau

Kathrin Trümpler

Während ihres langjährigen Engagements als Schiedsperson der Stadt Mansfeld hat sie die Wertschätzung und das Vertrauen vieler Bürgerinnen und Bürger gewonnen.

Ihren kompetenten Rat und ihr stets freundliches und ausgleichendes Wesen werden wir sehr vermissen.
Wir werden ihr stets ein ehrendes Andenken bewahren.
Unser aufrichtiges Mitgefühl gilt der Familie.

Bürgermeister und Stadtrat der Stadt Mansfeld

Ortsbürgermeisterin und Ortschaftsrat des Ortsteils Mansfeld

Freie Mietwohnungen und Gewerbemieträume der Stadt Mansfeld

Öffnungszeiten

Dienstag	9:00 - 12:00 & 13:00 - 18:00 Uhr
Donnerstag	9:00 - 12:00 & 13:00 - 15:00 Uhr
Freitag	9:00 - 12:00 Uhr

Postanschrift
Stadt Mansfeld
Gebäudemanagement
Lutherstraße 9
06343 Mansfeld

Ansprechpartner
Herr Reise
034782 871-39
Frau Kober-Tillmann
034782 871-40

E-Mailadresse: bauamt@mansfeld.eu, **Fax** 034781 871-28, **Mobil** 0171 6724245

Gaststätte „Deutsches Haus“

im OT Vatterode
nutzbar z. B. für Restaurant, Märkte, Börsen, Hochzeiten, Seminare
ab sofort zu vermieten
Lage: Dorfstraße Vatterode 10
Gewerbefläche 299 m²
Geschoss: EG und 1. OG
Kaltmiete: 150,00 €
Betriebskostenvorauszahlung: 80,00 €
Warmmiete: 230,00 €
Kaution: 450,00 €

2-Raum-Wohnung

im OT Vatterode
ab sofort zu vermieten
Lage: Dorfstraße Vatterode 10
Gewerbefläche 66,5 m²
Geschoss: 1. OG links
Kaltmiete: 180,00 €
Betriebskostenvorauszahlung: 50,00 €
Warmmiete: 230,00 €
Kaution: 360,00 €

4-Raum-Wohnung

im OT Annarode
ab sofort zu vermieten
Lage: Försterberg 1
Gewerbefläche 116 m²
Geschoss: DG
Kaltmiete: 350,00 €
Betriebskostenvorauszahlung: 150,00 €
Warmmiete: 500,00 €
Kaution: 700,00 €

2-Raum-Wohnung

im OT Großörner
ab 01.02.2024
Lage: Am Wehr 11
Gewerbefläche 58,30 m²
Geschoss: DG
Kaltmiete: 230,00 €
Betriebskostenvorauszahlung: 150,00 €
Warmmiete: 380,00 €
Kaution: 690,00 €

Gaststätte „Zum Sportlerheim“

im OT Großörner
nutzbar z. B. für Restaurant, Catering, Tagesfahrten, Hochzeiten, Seminare
ab 01.02.2024
Lage: Am Wehr 11
Gewerbefläche 108 m²
Geschoss: 1. OG
Kaltmiete: 250,00 €
Betriebskostenvorauszahlung: 300,00 €
Warmmiete: 550,00 €
Kaution: 750,00 €

Die nächste Ausgabe erscheint am:
Freitag, dem 12. Januar 2024

Annahmeschluss für redaktionelle Beiträge
Dienstag, der 19. Dezember 2023

Annahmeschluss für Anzeigen:
Mittwoch, der 3. Januar 2024, 9.00 Uhr

Nichtamtlicher Teil

Wir gratulieren

Gratulationen

Ortsteil Mansfeld

am 23.12.	Frau Alina Selent	zum 100. Geburtstag
am 11.12.	Frau Gerda Dickert	zum 95. Geburtstag
am 11.12.	Herr Hans-Dieter Weber	zum 85. Geburtstag
am 26.12	Frau Ilse Bösel	zum 90. Geburtstag
am 31.12.	Frau Helga Asmus	zum 85. Geburtstag

Ortsteil Großörner

am 14.12.	Frau Gertrud Michalak	zum 90. Geburtstag

Vereine und Verbände informieren

Gelungener Auftakt in die 5. Jahreszeit und Martinsumzug!

Am Samstag, den 11.11. um 11:11 Uhr war es endlich so weit. Der MKC startete mit buntem Bühnenprogramm und reichlich guter Laune in die 69. Session. Trotz des regnerischen Wetters waren viele Mansfelder unterwegs und ließen es sich nicht nehmen das lustige Treiben zu besuchen. Auch das Rathaus war geöffnet. So konnte man zum Beispiel das Büro des Bürgermeisters oder das Standesamt in Augenschein nehmen. Beim Malen und Basteln konnten sich die Kleinsten ausprobieren.

Nach Einbruch der Dunkelheit und bei besserem Wetter startete der Martinsumzug, angeführt vom Spielmannszug Großörner, durch Mansfeld. Viele Fackeln und Laternen zogen von der Spangenberghalle zur Feuerwehr Mansfeld. Ein Zwischenstopp in der Kirche St.Georg konnte gemacht werden und dann ging es weiter ans gemütliche Lagerfeuer.

Ein ereignisreicher Tag fand nun seinen Ausklang.

Vielen Dank an alle Helfer und an alle Beteiligte für die Ausgestaltung eines wunderschönes Tages in Mansfeld.

Ihr Amts- und Mitteilungsblatt

Jetzt als ePaper lesen

auf Ihrem PC, Laptop oder Smartphone.

Lesen Sie gleich los:
epaper.wittich.de/2816

Verschiedenes

Künstlerische Aktivitäten an der Sekundarschule Mansfeld

In der Sekundarschule Mansfeld lernen momentan 265 Schüler. Einige davon sind besonders künstlerisch aktiv und gestalten in der Kunst AG ihre Schule und Umgebung mit. Am Freitag, den 10.11.2023 fand eine kleine Dankeschönrunde in der Sekundarschule für die Schüler statt. Sie halfen bei der Containergestaltung in Siebigerode unter dem Projekt „Glück auf Wohin?“ mit. Außerdem ziehren selbst gestaltete Kunstwerke die Wände und Flure der Sekundarschule, was von Kunstlehrerin Frau Hesse und Schulleiter Herr Popp sehr begrüßt wird.
Als Dankeschön konnten die Schüler an diesem Tag mit den Künstlern Kerstin Ziegner und Chris Fiedler in einem Workshop ihr Können beim Airbrush und Graffiti zeigen.

Finanzspritze für Grundschulen

Der AZV Wipper-Schlenze feierte in diesem Jahr sein 30-jähriges Verbandsjubiläum. Von seinen Gästen erbat er sich keine Geschenke, sondern eine Geldspende. 3.000 € wurden so gesammelt, die unter den 6 Mitgliedskommunen gerecht aufgeteilt werden sollten. Die Vertreter in der Verbandsversammlung beschlossen dieses Geld an die Grundschulen der Kommunen zu verteilen. So freuten sich die Grundschule Mansfeld und die Grundschule Großörner über den überraschenden Geldsegen.
Stephan Sterzik, Geschäftsführer des AZV Wipper-Schlenze, übergab so jeweils 250,00 € an die Fördervereine der Grundschulen.
Frau Edel, Lehrerin und Vorsitzende des Fördervereins der Grundschule Mansfeld, erzählte das gerade eine Schülerküche in der Schule errichtet wird und das Geld für die noch benötigten Kleinteile wie Messer, Teller, Schüsseln und Töpfe verwendet werden soll.
Auch Frau Chemnitz, Vorsitzende des Fördervereins der Grundschule Großörner, und Schulleiterin Frau Schmidt sind begeistert und geben an, ein neues Gerätehaus für den Schulgarten und neues Hofspielzeug, anschaffen zu wollen.
Zum Termin außerdem anwesend war Herr Koch, Bürgermeister von Mansfeld. Auch er freute sich für die beiden Schulen und sprach Herrn Sterzik seinen Dank aus.

Neubau von betreuten Wohnungen und einer Tagespflege in Mansfeld

In der Sangerhäuser Straße in Mansfeld ensteht in unmittelbarer Nähe zum Johanniterhaus ein 2-geschossiger Neubau, welcher 19 betreute Wohnungen und eine Tagespflege mit rund 15-18 Plätzen für Tagespflegegäste beinhalten soll. Die Wohnungen werden mit einem barrierefreien Bad, einer Einbauküche, einem Schlafraum und einem Wohnzimmer ausgestattet sein und zwischen 54 m² und 62 m² Wohnfläche betragen. Die Baumaßnahmen sind in vollem Gange, erklärte das Planungsbüro, so dass mit einer voraussichtlichen Fertigstellung Ende 2024 zu rechnen ist.
Für Mansfeld stellt diese Erweiterung des Angebotes für pflegebedürftige und ältere Menschen einen großen Mehrwert dar und bietet so vielen Menschen die Möglichkeit in ihrer gewohnten Umgebung zu bleiben.

Natürlich gibt es aufgrund der Bauarbeiten im Bereich der Sangerhäuser Straße auch Einschränkungen, um diese aber so klein wie möglich zu halten und die Bauzeit auf ein Minimum zu verkürzen, wird das Gebäude in einer nachhaltigen Holztafelweise gebaut.
Zum Termin auf der Baustelle anwesend waren das Planungsbüro Beinhoff + Rieks GbR, Frau Heisig, Einrichtungsleiterin des Johanniterhauses Mansfeld und Bürgermeister Andreas Koch.

Ein Bus für Gerechtigkeyt!

Am 20. November 2023 übergab die Verkehrsgesellschaft Südharz mbH (VGS) symbolisch den Bus für das Bauernkriegsgedenken in Sachsen-Anhalt an Landrat André Schröder und Diana zur Horst-Schuster, Geschäftsführerin der Standortentwicklungsgesellschaft Mansfeld-Südharz mbH (SEG). Das bei der SEG angesiedelte Projektbüro Bauernkriegsgedenken hat dabei die Planung der Werbemaßnahme übernommen.

Der Bus lockt zu Veranstaltungen!
In den Farben des Gedenkens fällt der vollständig beklebte Bus im Verkehr auf. Ziel ist es das Kunst- und Kulturprogramm und die Veranstaltungen der nächsten zwei Jahre rund um „Gerechtigkeyt. Thomas Müntzer und 500 Jahre Bauernkrieg“ sowohl im Landkreis Mansfeld-Südharz als auch für ganz Sachsen-Anhalt hinaus bekannt zu machen. Der Bus fährt unter anderem durch Sangerhausen, Hettstedt und Eisleben, aber auch durch Halle (Saale), Aschersleben und Harzgerode.
Der Bus wird bis 2025 fahren. Ab 2024 kommt eine Triebkopfbeklebung an einem Abellio hinzu. Der Zug deckt dann u.a. Strecken bis Kassel oder Erfurt ab.
Das Gebiet des heutigen Bundeslandes Sachsen-Anhalt, insbesondere die Region Mansfeld-Südharz, zählt zu den regionalen Zentren der Unruhen, die im Frühjahr 1525 weite Teile des heutigen Deutschlands und Österreich erfassten und die bis heute als „Deutscher Bauernkrieg“ im öffentlichen Bewusstsein präsent sind. Das Land Sachsen-Anhalt und der Landkreis Mansfeld-Südharz greifen gemeinsam die historischen Ereignisse mit einem vielfältigen Veranstaltungsprogramm in der Region auf.
„Gerechtigkeyt 1525“ heißt das Leitwort für das Gedenken an die historischen Ereignisse im heutigen Sachsen-Anhalt. Unter diesem soll die Bearbeitung historischer Themen mit aktuellen Fragen nach Gerechtigkeit, individueller Freiheit, Toleranz und Mitbestimmung verknüpft werden.
Kommende Höhepunkte im Rahmen von „Gerechtigkeyt. Thomas Müntzer & 500 Jahre Bauernkrieg“:
31. Mai 2024 bis 06. Januar 2026: „1525! Aufstand für Gerechtigkeyt“ – Ausstellung der LutherMuseen in Luthers Sterbehaus in Eisleben und in Luthers Elternhaus in Mansfeld im Rahmen der dezentralen Landesausstellung Sachsen-Anhalt
28. – 30. Juni 2024: Mittelaltermarkt auf Schloss Mansfeld
Um den 13. Juli 2024: Veranstaltung in Allstedt rund um den 500. Jahrestag Müntzers Fürstenpredigt
24. November 2024 bis 02. März 2025: „Frührenaissance: Mitteldeutschland am Vorabend des Bauernkriegs“ – Ausstellung der Kulturstiftung Sachsen-Anhalt im Kunstmuseum Moritzburg Halle (Saale) im Rahmen der dezentralen Landesausstellung Sachsen-Anhalt
Herbst 2024: „Frauen der Reformation“ auf Schloss Stolberg

Quelle SEG

Die Kirchengemeinde St. Georg zu Siebigerode sagt Danke

Wir, als Kirchengemeinde bedanken uns bei allen, die dazu beigetragen haben, dass das Projekt Restaurierung der Kirchenfenster in Siebigerode gestartet werden konnte. Erst durch die Spendenbereitschaft vieler Bürger des Ortes, aber auch durch eine anonyme Spende und viele, die sich aus der Ferne Siebigerode verbunden fühlen, war dieses möglich. Durch eine großzügige Spende der Jagdgenossenschaft Siebigerode ist es möglich geworden, im nächsten Jahr zwei weitere Fenster zur Restaurierung in Auftrag zu geben. Das ist für uns ein großer Schritt. Finanziell unterstützt hat uns auch der Regionalbeirat der Kirche Mansfelder Land. Vielen Dank dafür. In unserer Kirche sind dann noch zwei Fenster zu restaurieren und diverse Folgearbeite noch zu erledigen. Auch die Fensterleibungen und Fensterbänke bedürfen in diesem Zusammenhang einer Erneuerung. Die Kirchengemeinde ist deshalb weiter auf Hilfe angewiesen.

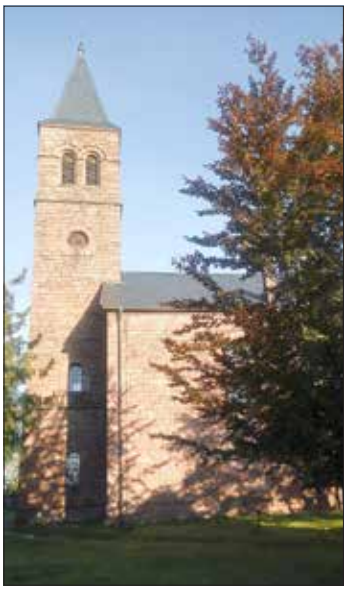

Wir würden uns sehr freuen, wenn Sie uns weiterhin mit Ihren Spenden unterstützen. Jeder Euro ist willkommen.
Bankverbindung für Spenden / Kirche KKA Sangerhausen
BIC: NOLADE21EIL
IBAN: DE77 8005 5008 0390 1081 70
Kreissparkasse Sangerhausen Verwendungszweck: **Kirchenfenster Siebigerode**
Allen Spendern vielen Dank.

Die Kirchengemeinde Siebigerode

Mansfelder Bergwerksbahn e.V. informiert:
Am 10. Februar
Beginn: 16:30 Uhr
WINTERLICHE GLÜHWEINFAHRT
MIT DEM ERKLÄRBÄR
Für alle, die auch im Winter mit unserer Schmalspurbahn fahren möchten, bieten wir die Gelegenheit, dies mit dem einen oder anderen alkoholoschen Heißgetränk zu verbinden. Außerdem wartet unterwegs ein kleiner Imbiss zur Stärkung
Preis: 55,00 €
(Änderungen vorbehalten)
EXTRA: inkl. original "Mansfäller HENKELTOPP". Der Umwelt zu Liebe!
RESERVIERUNG (VORKASSE) UNTER:
www.mansfelder-bergwerksbahn.de
mansfelder@bergwerksbahn.de, Tel.: 034772 27640
Hauptstraße 15, 06308 Benndorf
Mansfelder Bergwerksbahn e.V.
Bitte holen Sie Ihre Fahrkarten rechtzeitig vorher im Bahnhofsgebäude am Fahrkartenschalter!

Mansfelder Bergwerksbahn e.V. informiert:
SCHLACHTEFEST-EXPRESS
Am 15. März
Beginn: 17:30 Uhr
Eine Schlemmertuor für echte Männer und solche, die es werden wollen. Essen bis die Schwarte kracht!
Was erwartet Sie?
• Bahnfahrt mit der Bergwerksbahn
• Eine Portion aus dem Kessel mit Kraut (Wellfleisch, Kesselklopse, Kuddelwurste)
• Ein MBB-Klopfer nach Wahl
Preis: 60,00 €
RESERVIERUNG (VORKASSE) UNTER:
www.mansfelder-bergwerksbahn.de
mansfelder@bergwerksbahn.de, Tel.: 034772 27640
Hauptstraße 15, 06308 Benndorf
Mansfelder Bergwerksbahn e.V.
Bitte holen Sie Ihre Fahrkarten rechtzeitig vorher im Bahnhofsgebäude am Fahrkartenschalter!

Mansfelder Bergwerksbahn e.V. informiert:
FRAUENTAGSFAHRT
mit Weinverkostung
Am 08. März
Beginn: 16:30 Uhr
Feiern Sie den Frauentag 2024 auf besondere Weise:
Genießen Sie eine Abendfahrt durch das Mansfelder Land
mit der Weinverkostung und dem köstlichen Drei-Gänge-Menü!
Was erwartet Sie?
• Fahrt im historischen Reisezug
• Piccoloflasche Sekt
• Rote Rose
• Weinverkostung
• Imbissversorgung
Preis: 60,00 €
(Änderungen vorbehalten)
RESERVIERUNG (VORKASSE) UNTER:
www.mansfelder-bergwerksbahn.de
mansfelder@bergwerksbahn.de, Tel.: 034772 27640
Hauptstraße 15, 06308 Benndorf
Mansfelder Bergwerksbahn e.V.
Bitte holen Sie Ihre Fahrkarten rechtzeitig vorher im Bahnhofsgebäude am Fahrkartenschalter!

REVIER! PIONIER
IDEENWETTBEWERB
FÜR ZUKUNFT, LAND UND LEUTE
ICH GEH' NEUE WEGE
Eure Ideen sind gefragt!
1 Million Euro
Mitteldeutschen Revier Sachsen-Anhalt!
revierpionier.de
@st.im.wandel
#moderndenken
STRUKTUR WANDEL